



The Osteopathic Place

Programma Didattico 2023

**Corso di Alta Formazione:
Oltre la sfera orofacciale**

Direzione Scientifica

D.O. Fabio Abrate

Direzione Didattica

D.O. Roberto Castagna

Solo per Osteopati

Solo dagli Osteopati





The Osteopathic Place

Date – Docenti - Argomenti

Centro di
Aggiornamento e Formazione Osteopatica

Sede dei Corsi:

Hotel Bologna Airport, Via M.E. Lepido, 203/14
Tel. 051409211

4-5 marzo: Dr. Stefano Frediani

La sfera orale nel rapporto forma funzione

1-2 aprile: D.O. Deborah Mantovani

L'Occlusione e l'età evolutiva

13-14 maggio: D.O. Diego Barilli

Sistema stomatognatico e funzione visiva:
approccio clinico in ambito osteopatico e kinesiologico

17-18 giugno: D.O. Fabio Abrate

Orecchio e ATM: una origine embriologica comune

14-15 ottobre: D.O. Irma Bencivenga

Il sistema stomatognatico nella visione delle catene
neuro-mio-fasciali

11-12 novembre: D.O. Roberto Castagna

Nuovi paradigmi nell'approccio osteopatico al cranio





TEORIA

- 1) I denti sono il riflesso del cranio e/o viceversa?
L'esperienza delle plagiocefalie
- 2) Cosa influisce sulla forma delle arcate dentali, sulla posizione dei denti e sulle articolazioni temporo-mandibolari? Influenze genetiche ed epigenetiche
- 3) Le funzioni orali: respirazione, deglutizione, masticazione, fonazione, ingaggio sociale, postura statica e dinamica
- 4) La bocca come interferenza nel sistema tonico posturale, dai riflessi all'importanza sensi-motoria
- 5) La malocclusione: patologia o sindrome adattativa
- 6) La classificazione ortodontica delle malocclusioni: considerazioni funzionali e osteopatiche
- 7) Biotipologia e malocclusione
- 8) Ortognatodonzia vs armonizzazione funzionale orale: considerazioni osteopatiche sui dispositivi più utilizzati
- 9) Approccio alla sfera cranica ed orale: modello craniale, tensegrile ed embriologico
- 10) Il paziente in crescita: funzione → forma
- 11) Il paziente adulto: forma → funzione
- 12) Considerazioni cliniche sintetiche

PRATICA

- 1) Valutazione generale della sfera orale e comparazione con i dati strumentali di interesse per l'osteopata
- 2) Aspetti cranio corporei e valutazione delle funzioni orali
- 3) Test clinici stomatognatico - posturali
- 4) Come valutare le malocclusioni: compensi e aggravamenti in chiave manuale
- 5) Tre tipologie di ascolto del cranio e implicazioni orali



TEORIA

- 1) Età evolutiva e postura: proposta di una visione circolare
- 2) Armonia dei recettori del sistema tonico posturale
- 3) Dall'engramma craniale all'engramma posturale:
si nasce prima di camminare
- 4) Osservazione dei biotipi
- 5) Test posizionale di comfort miofasciale
- 6) Valutazione posturale del paziente in età evolutiva
- 7) Valutazione osteopatica globale: test di attrazione fasciale, cranio sacro, il primo respiro e la prima ferita
- 8) Test di risonanza miofasciale: il ruolo della fascia nella postura e come ci racconta la sua storia
- 9) Approccio osteopatico somatoemozionale
- 10) Approccio osteopatico craniomeningeo
- 11) La visione osteopatica dell'esercizio terapeutico in ortodonzia funzionale

PRATICA

- 1) Test posizionale di comfort miofasciale
- 2) Valutazione posturale del paziente in età evolutiva: verticale di Barré, apparato stomatognatico, occhio, piedi e integrazione dei riflessi
- 3) Test di attrazione fasciale
- 4) Valutazione cranio-sacrale
- 5) Valutazione e trattamento dello sterno in funzione del primo respiro
- 6) Valutazione e trattamento dell'ombelico come prima ferita
- 7) Test di risonanza miofasciale globale e locale
- 8) Normalizzazione di aspetti somatoemozionali il challenge mentale
- 9) Falce e tentorio
- 10) Normalizzazione occipito – cervicale
- 11) Riequilibrio delle ossa craniali predisposte alla masticazione
- 12) Riequilibrio delle arcate dentali e dei denti
- 13) Normalizzazione dei muscoli masticatori.
- 14) Scollamento della cicatrice mentoniera
- 15) Rilancio del sistema fasciale con l'unwinding
- 16) Esercizio terapeutico nell'ortodonzia funzionale: un approccio osteopatico



TEORIA

- 1) Le basi di una collaborazione efficace tra osteopata e odontoiatra
- 2) Il concetto osteopatico craniale da un punto di vista orale
- 3) Dettagli delle impronte in gesso utili alla diagnosi osteopatica e posturale
- 4) Descrizioni delle classi occlusali e delle malocclusioni
- 5) Ragionamento osteopatico rispetto al test di J.P. Meersseman
- 6) Funzione visiva e correlazioni occluso-posturali
- 7) Principi neurofisiologici del test muscolare in kinesiologia applicata
- 8) Concetti di kinesiologia applicata: muscolo forte\debole, localizzazione terapeutica e challenge
- 9) Interferenze dentali sulle catene muscolari
- 10) Problematiche ascendenti
- 11) Rapporto cranio cervicale
- 12) Range propriocettivo tridimensionale occlusale

PRATICA

- 1) Osservazione dei modelli in gesso
- 2) Valutazione dell'occlusione, forma cranica e correlazioni posturali
- 3) Test di J.P. Meersseman
- 4) Test della funzione visiva e correlazioni posturali
- 5) Test muscolari sui muscoli utili nelle correlazioni occluso-posturali
- 6) Test per il dente neurologico
- 7) Valutazione delle disfunzioni pelvi-podaliche
- 8) ATM e sistemi tampone
- 9) Test per il rapporto cranio-cervicale
- 10) Test del range propriocettivo tridimensionale occlusale

17/18 Giugno – F. Abrate



TEORIA

- 1) Orecchio e ATM: un'origine embriologica comune
- 2) Il tensore timpanico: uno "strano muscolo masticatorio"
- 3) La sindrome del tensore timpanico
- 4) L'influenza del complesso occipitoatlantoideo sulla sfera orale
- 5) Vertigini oggettive e soggettive
- 6) Le otodinie: dolore otalgico riflesso
- 7) I bruxismi e le parafunzioni masticatorie
- 8) Discinesie temporo mandibolari
- 9) Le cefalee

PRATICA

- 1) Trattamento della sindrome del tensore timpanico
- 2) Valutazione e trattamento del complesso occipitoatlantoideo
- 3) Valutazione e trattamento del complesso craniomandibolare
- 4) Test valutativi e approccio globale alle vertigini
- 5) Gestione del paziente bruxista
- 6) Stimolazione della memoria olfattiva e visiva nel paziente bruxista
- 7) Strategie per la gestione delle discinesie e recupero del movimento fine

The
Osteopathic
Place

14/15 Ottobre - I. Bencivenga



TEORIA

- 1) Occlusione e catene muscolari
- 2) Connessioni fasciali e implicazioni cliniche: revisione della letteratura
- 3) I ruoli delle fasce e delle catene fasciali in correlazione al sistema stomatognatico
- 4) La lettura dei mascellari, della masticazione e della deambulazione sul piano frontale
- 5) Evoluzione ortodontica nelle scoliosi: rachide e arcate dentali
- 6) La lingua e le sue funzioni
- 7) La lingua e le sue correlazioni
- 8) Le disfunzioni della mandibola
- 9) Assi di Zink
- 10) Tubi fasciali
- 11) Atm e i 5 diaframmi
- 12) Esami strumentali per la valutazione e del distretto cranio-cervico-mandibolare
- 13) Dislocazioni condilo-discali e locking secondo la lettura delle catene muscolari

PRATICA

- 1) Valutazione dei mascellari, della masticazione e della deambulazione
- 2) Trattamento della lingua con approccio sistematico e sistemico
- 3) Trattamento delle disfunzioni della mandibola
- 4) Test e trattamento delle catene miofasciali del distretto cranio-cervico-mandibolare
- 5) Riabilitazione neuromuscolare
- 6) Esercizi domiciliari
- 7) L'utilizzo dei test osteopatici per interrogare il sistema: assi di Zink
- 8) L'ascolto dei vari elementi per individuare la priorità al trattamento: tubi fasciali
- 9) Valutazione e trattamento dei 5 diaframmi
- 10) Lavoro linfatico e vascolare sul sistema stomatognatico
- 11) Trattamento di click e locking

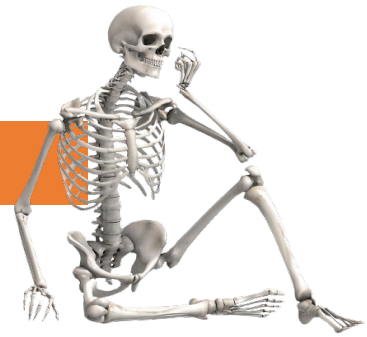

TEORIA

- 1) Il ritmo cranio sacrale o i ritmi cranio sacrali?
- 2) Le suture: organi propriocettivi ed esteroceettivi
- 3) Disfunzioni delle suture: cambio di paradigma
- 4) Vasi e nervi come chiavi di accesso al cranio nelle varie età
- 5) I forami come serrature
- 6) Neuroplasticità, osteoplasticità, neoangiogenesi e meccanotrasduzione come concetti fondamentali per un approccio al cranio efficace
- 7) I tessuti molli modellano i duri diceva A.T. Still, la biologia moderna conferma questa intuizione.
- 8) Le aponevrosi, strutture con scarsa elasticità e scarsa propriocettività
- 9) Trattare il cervello...si può? Come? Fra scienza e un pizzico di noetica
- 10) I colori dell'arcobaleno, le loro implicazioni psicoemotive e nel trattamento del cervello

PRATICA

- 1) Ascolto dei ritmi del cranio
- 2) Comprendere le disfunzioni dei vari ritmi e le priorità
- 3) Tecniche di dialogo tissutale, un'alternativa alla kinesiologia applicata
- 4) Ascolto discriminante del cranio: non solo ossa e suture
- 5) Tecniche neurovascolari sui forami del neurocranio
- 6) Tecniche neurovascolari sui forami dello splancnocranio
- 7) Tecniche neurovascolari sulla lingua
- 8) Come trattare i nuclei dei nervi cranici
- 9) Risvegliare il sistema propriocettivo delle aponevrosi
- 10) Esempi di tecniche sulle strutture cerebrali

Scheda Anagrafica

Si prega compilare in ogni sua parte e rimandare via mail ad
hqe.formazione@gmail.com

Cognome e Nome.....

Professione.....

Intestazione fattura.....

Indirizzo.....

Cap.....Città.....(.....)

Partita Iva:

C.F:.....

Codice Univoco.....

PEC.....

Telefono.....

E-mail.....



Modalità

Sede dei Corsi:

Bologna, Hotel Airport, Via M.E. Lepido, 203/14
Tel. 051409211

Numero partecipanti:

minimo 18 / massimo 28

Date:

4-5 marzo, 1-2 aprile, 13-14 maggio, 17-18 giugno
14-15 ottobre, 11-12 novembre

Quota di partecipazione:

€ 2989 iva compresa

Anticipo caparra confirmatoria

€ 100 iva compresa

Saldo

€ 2889 iva compresa

versata mediante bonifico bancario e suddivisa
in tre tranche di € 963 iva compresa

Prenotazione

- 1) Prenotazione al 3484105804.
- 2) Invio scheda anagrafica via mail ad hqe.formazione@gmail.com
- 3) Bonifico caparra confirmatoria di € 100 iva compresa
- 4) Bonifico della prima tranche di conferma entro 30 giorni su
IBAN: IT44N0306901791100000002265
su Intesa San Paolo intestato ad High Quality Events.

Non consentita la partecipazione al singolo incontro

**L'iscrizione dà diritto alla partecipazione gratuita al congresso
C'è Sirmione Symposium 2023**